Nos quartiers ont des Elles

n°4

Un journal écrit par les femmes des quartiers de Limoges

Ce journal est porté par un groupe de femmes impliquées dans l'action du CIDFF* « *Mon quartier a des Elles* ».

Notre but est de parler de la vie des femmes, de tous les âges, dans tous les quartiers prioritaires de Limoges.

Nous nous réunissons toutes les semaines, soit pour visiter un quartier soit pour discuter de nos observations. Pendant les visites, nous étudions le cadre de vie, nous prenons des photos, et nous regardons qui est sur l'espace public. Nous sommes souvent accompagnées par des acteurs du quartier (médiateurs, associations…), de plus en plus présents à chaque visite.

Nous sommes des femmes et nous sommes fières de nos quartiers. Nous trouvons qu'il n'est pas normal d'en avoir honte. Nous ne voulons pas les quitter, mais les rendre plus agréables à vivre, et surtout casser l'image négative que les gens ont des cités.

Il est temps de montrer que les femmes quartiers peuvent se prendre en main et mener de bonnes initiatives, qui profiteront à toutes et à tous.

**CIDFF : Centre d'Information sur les Droits des Femmes et des Familles*

SOMMAIRE

NOS ACTIONS SUR LES QUARTIERS

NOTRE PROJET D'EXPOSITION

NOS AUTRES PROJETS

CONTACT

LA PRESSE PARLE DE NOUS !

- Le 19 septembre, France 3 Limousin nous a consacré un sujet, et M. le Préfet de la Haute-Vienne est venu nous rencontrer dans un quartier.
- Télim TV également a fait un reportage sur notre action, d'une dizaine de minutes. ***« Elles ont tellement d'idées, elles ont envie que ça change. Elles sont habitantes des quartiers, donc c'est leur lieu de vie, ya pas de raison que ça ne fonctionne pas ».***

CIDFF Centre d'information sur les droits des femmes et des familles Limousin

DECEMBRE 2016 – NUMERO 4

On passe à l'action !

Propreté et respect des quartiers

Pendant la visite du quartier de **La Bastide**, nous avons remarqué que des détritus jonchaient le sol. Nous avions déjà entendu parler de l'action de nettoyage menée au Sablard par l'association « Le Sablard pour tous », et nous nous en sommes inspirées : une **« journée propreté »** a été décidée en accord avec les habitants, le CIDFF*, et l'agence de Limoges Habitat.

Le but de cette journée était de **sensibiliser les habitants au respect de son quartier, à l'hygiène, et montrer qu'il est plus agréable de vivre dans un environnement propre.**

Nous avons choisi ce quartier parce que nous avons été rapidement en contact avec **Limoges Habitat**, qui nous a aidé à organiser la journée, et même à ramasser les déchets.

Limoges Métropole nous a prêté le matériel de ramassage et les sacs poubelles. Un journaliste du *Populaire du Centre* était là pour couvrir l'événement.

Plus de **25 participants** sont venus ce jour-là. Cela montre que **nous ne sommes pas les seules à nous sentir concernées par ce problème de manque de propreté et d'incivilité**.

Malheureusement ce n'est pas suffisant pour faire changer les choses. Il faudrait vraiment que tout le monde s'investisse dans l'avenir, et que ce soit durable. Nous avons communiqué (affiches, plaquettes), auprès des acteurs des quartiers pour **encourager les gens à organiser ce type de projet.**

Avant…

…Après

Lutte contre l'isolement

Au cours de l'action « Mon quartier a des Elles », nous avons remarqué que les **personnes âgées étaient isolées dans les quartiers**. Un projet est en cours de mise en œuvre en partenariat avec la Fédération Familles Rurales **« Familles Rurales Haute-Vienne »**. Il s'agit de **mettre en contact les personnes âgées et/ou isolées avec des bénévoles pour leur rendre des visites de convivialité.**

Nous sommes à la recherche de volontaires. Si vous êtes intéressés, n'hésitez pas à nous contacter aux coordonnées en fin de journal !

Familles rurales
Vivre mieux !
Haute-Vienne

Projet d'exposition

Nous sommes en train de créer une **exposition pour témoigner de notre travail et nos projets**. Elle devrait être **affichée à partir du 2 janvier**, d'abord dans la BFM du centre ville, puis dans un lieu choisi dans chaque quartier.

Pour pouvoir réaliser cette exposition, nous avons demandé un financement au **Fonds de Participation des Habitants.**

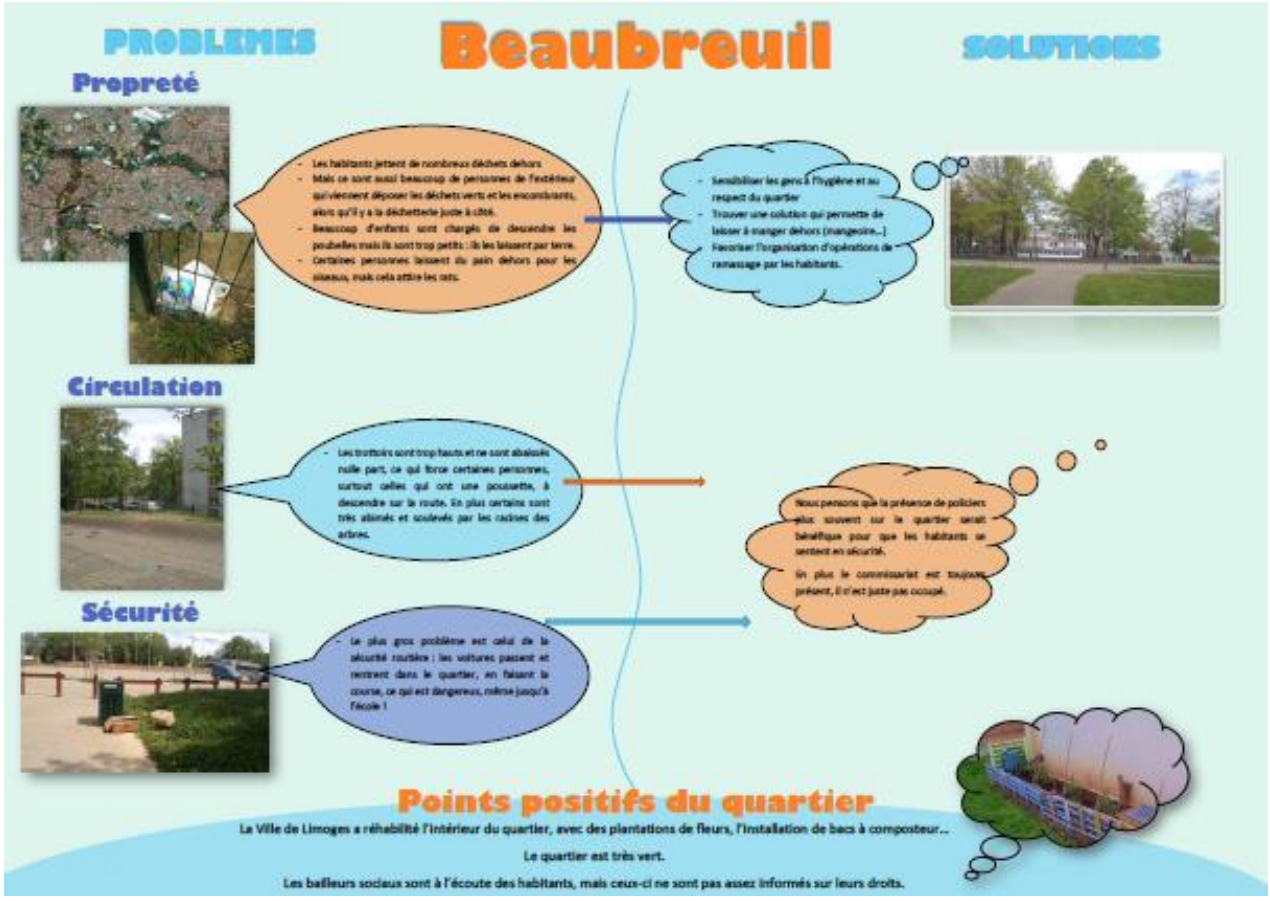

Exemple d'affiche de l'exposition

Guide « Agir pour son quartier »

Nous rédigeons aussi un **guide pour donner nos conclusions sur les quartiers**, et des **idées d'actions** et de projet pour les habitants. **Nous voulons montrer qu'il est possible d'agir pour son quartier !**

Nous avons aussi demandé un financement public pour pouvoir imprimer le plus possible de guides, et que tout le monde y ait accès.

AUTRES PROJETS

Suite à cette action, nous avons envie d'agir. Plein d'autres projets nous intéressent :

- Sensibiliser au respect du quartier dans les écoles
- Faire plus d'actions propreté dans les quartiers
- Aider à l'accueil des nouveaux arrivants avec Limoges Habitat.

Bien sûr nous ne sommes qu'une vingtaine et il est difficile de traiter tous ces sujets…

Si vous avez envie d'améliorer la vie dans votre quartier, de vous sentir utile, n'hésitez pas à nous contacter !

CONTACTEZ NOUS…

CIDFF
Centre d'information sur les droits des femmes et des familles
Limousin

Mon quartier a des Elles

Marie-Clémence COUDERT & Mathilde GAND
05.55.33.86.00
29c rue des pénitents blancs à Limoges
mon-quartier-a-des-elles@outlook.com

…ET SUIVEZ NOTRE ACTUALITE !

http://limousin.cidff.info

VOIR « NOS SERVICES : EDUCATION ET CITOYENNETE »